

附件 2

序号	试点单
1	湖南新 商 湖南商 术

说明：1. 案  
2. 案

学,采用线 投身学习, 学习与抗疫
学模式 人才培养模
程 “双导师”
位素质 非方式

— —

2020

2020

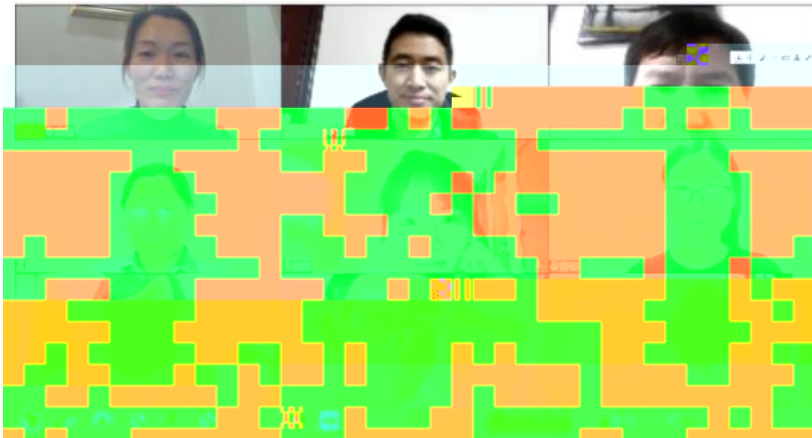



2

"

"

3 30

2020 3 29

"

"

"

"

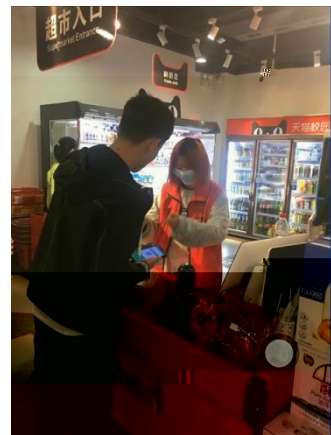
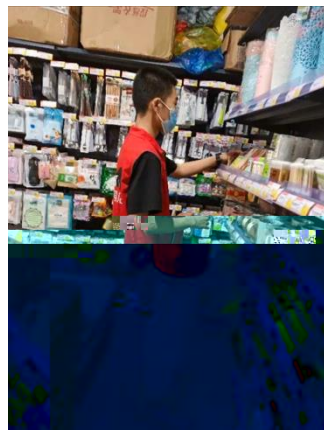
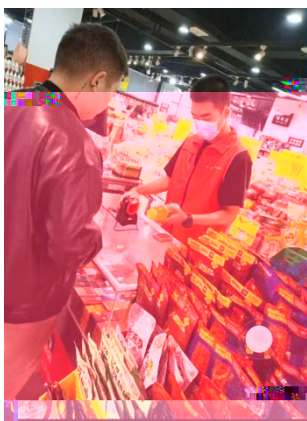

3

5 22

6 14 19 2 2

2020 10 28



:

( )

,

"

"

:



19统计与会计3

签到 问卷 抢答 选人 评分 测验 活动库

抢答 03-10 16:40

调查时间和调查期限的含义

抢答 03-10 16:20

)、调查单位大于... 2、调查单位与填报单位的关系是( )。A、二者是一致的 B、二者有时是一致的 C、二者没有关系

抢答 03-10 16:17

调查项目是什么?

选人 03-10 16:12

调查时间为( )。 某市规定2019年工业经济活动成果年报呈报时间是2020年1月31日,其

测验 03-10 16:10

调查项目是什么?

测验 03-10 16:10

统计调查的基本要求有( )。

抢答 03-10 16:07

统计调查的基本要求有( )。

抢答 03-10 16:07

(课堂互动)

//

//

/

/

/

/

/

/



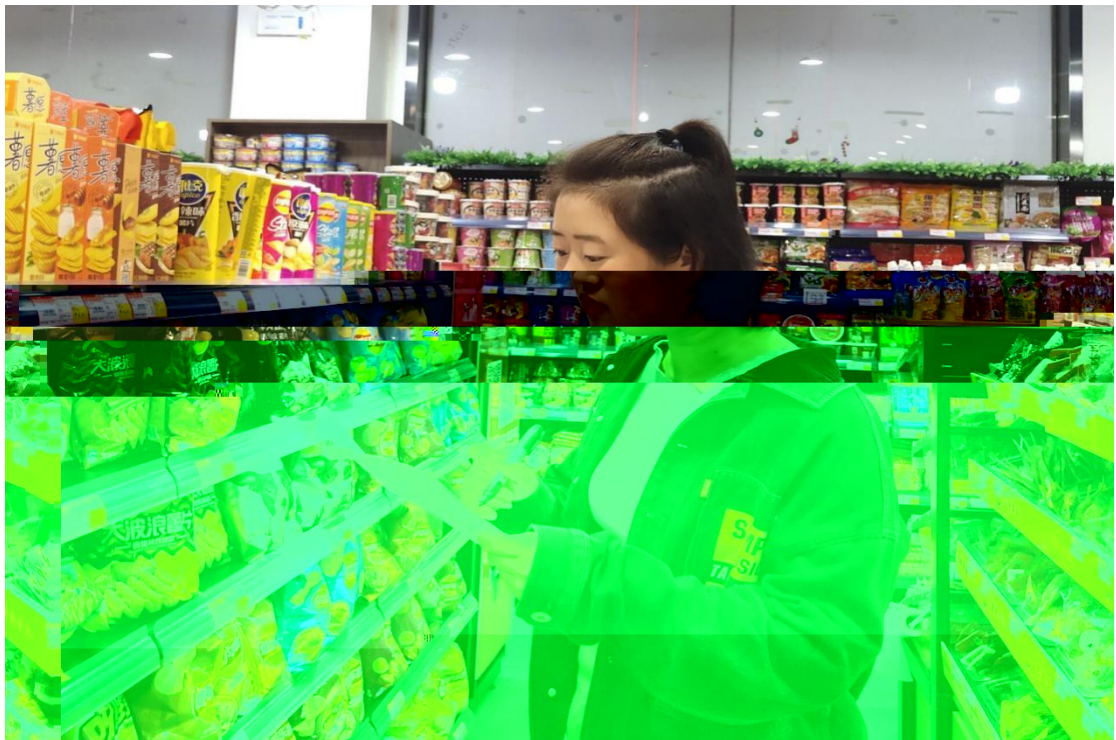



"

"

"

"

"

"

"

"